



ქობულეთის მუნიციპალიტეტის საკრებულო

გ ა ნ კ ა რ გ უ ლ ე ბ ა N35

2023 წლის 14 ივნისი
ქ.ქობულეთი

ქალაქ ქობულეთში, აბაშიძის ქუჩაზე არსებულ მიწის ნაკვეთზე (ს/კ.20.42.09.600)
საკურორტო კომპლექსის მშენებლობის მიზნით განაშენიანების დეტალური
გეგმის კონცეფციის დამტკიცების შესახებ

საქართველოს ორგანული კანონის „ადგილობრივი თვითმმართველობის კოდექსი“-ს მე-16 მუხლის მე-2 პუნქტის „ე“ ქვეპუნქტის, ტექნიკური რეგლამენტის-დასახლებათა ტერიტორიების გამოყენებისა და განაშენიანების რეგულირების ძირითადი დებულების დამტკიცების თაობაზე“ საქართველოს სივრცის დაგეგმარების, არქიტექტურული და სამშენებლო საქმიანობის კოდექსის და ქობულეთის მუნიციპალიტეტის მერის 2023 წლის 02 ივნისის N114-1142315339 მომართვის შესაბამისად:

1. დამტკიცდეს ქალაქ ქობულეთში აბაშიძის ქუჩაზე არსებულ მიწის ნაკვეთზე (ს.კ.20.42.09.600) საკურორტო კომპლექსის მშენებლობის მიზნით განაშენიანების დეტალური გეგმის კონცეფცია თანახმად დანართისა;
2. დაევალოს ქობულეთის მუნიციპალიტეტის მერიას ამ განკარგულებით დამტკიცებული განაშენიანების დეტალური გეგმის კონცეფციის სრული დოკუმენტაციის წარმოდგენასთან დაკავშირებით შესაბამისი პროცედურების განხორციელება;
3. განკარგულება შეიძლება გასაჩივრდეს ადმინისტრაციული აქტის გაცნობიდან ერთი თვის ვადაში ბათუმის საქალაქო სასამართლოში (მის: ქ. ბათუმი, ზუბალაშვილის ქ. N30);
4. განკარგულება ძალაშია ხელმოწერისთანავე.

საკრებულოს თავმჯდომარე



დ. მჭედლიშვილი

განაშენიანების დეტალური გეგმა ქობულათი, ქუჩა აბაშიძე

2023



**BARNABISHVILI
GURGENIDZE
ARCHITECTS**

შ.პ.ს. "ბარნაბიშვილი გურგენიძე არქიტექტორები"

დირექტორი

ბ.გურგენიძე

მთ.არქიტექტორი

ი.ბარნაბიშვილი

შეასრულა

ი.ბარნაბიშვილი

სარჩევი
(გღგ-ს შიდადგენილება)

თავფურცელი	1
სარჩევი, განმარტებითი ბარათი	2
საპროექტო მიზნის ნაპრატივის სახანდასტრო მოწვევაები და ინიცირების თანხმობა	3
გამოყენებული გამოწვევები და გამოყენებული ჰირობითი აღნიშვნები	4
სიტუაციური გეგმა	5
ტოპოგრაფიული გეგმა	6
ფოტოფიქსაციის გეგმა	7
ფოტოფიქსაცია	8
მიზნის ნაპრატივის დაყოფის გეგმა	9
ფუნქციური ზონირების რუკა	10
საპროექტო ტარიტორიის მომიჯნავედ არსებული მიზნის ნაპრატივის სახანდასტრო ფორმების ანალიზი	11
შენობათა განთავსების სქემა	12
შენობათა მაქსიმალური სიმაღლის განსაზღვრის სქემა	13
ვერტიკალური გეგმარება, ზრდილები	14
ავტოსატრანსპორტო მოძრაობის სქემა და გზების სპეციფიკაცია	15
ქვეითთა მოძრაობის სქემა	16
სერვიტუტის გეგმა	17
სანიჟირრო ჟომუნიკაციების გეგმა	18
მიზნისადა ავტოსადგომების გეგმა	19
მიზნისკვეთ ავტოსადგომების გეგმა	20
დაბალური რეგლამენტის გეგმა	21
საპროექტო ჟომუნიკაციის 3D ვიზუალიზაცია	22

განმარტებითი ბარათი

საპროექტო ტარიტორია როგლის სართო ფართობი შეადგენს 199462 მ²-ს მდებარეობს ქ. ქობულეთიდან სახანდასტრო 2 ნილომეტრში (ბათუმის მიმართულებით). მიზნის ნაპრატი არსდრო მიმართება ფორმისაა გაბარტებით 900X300 მეტრზე, რელიეფი უმნიშველო ქანობითაა, სადაც უჩილურს დაბალ და ალალ წერტილზეს შორის სხვაობა შეადგენს 2.6 მეტრს.

მიზნის ნაპრატს ჩრდილოეთისა და სახანდასტროს მხრიდან დასაზღვრება წინილოგრივ ხარძო სახანდასტრო არსებული მიზნის ნაპრატი, წინილოგრივ სახანდასტროს სახანდასტრო არსებული მიზნის ნაპრატი, აღმოსავლეთის მხრიდან ცანტრალური სახანდასტრო მნიშველოების საავტომობილო მაგისტრალი და ცანტრალური რანიგზის ხაზი, ხოლო დასავლეთის მხრიდან სახანდასტრო ხოლი და შავი ზღვა. დაშორება ნაპრატსა და ზღვას შორის შეადგენს 55-60 მეტრს ნაპრატის მთელ სიგრძეზე.

საპროექტო ტარიტორიაზე იგეგმება საპროექტო ჟომუნიკაციის მოწყობა მისი ფუნქციონირებისთვის ყველა აუცილებელი ფუნქციური სივრცითა და ზონებით. ჟომუნიკაციის დაყოფა 17 სახანდასტრო ერთეულად, სიდანაც 16 განუთვნილი საგანებ-ლოდ ხოლო ერთი დაეთმოგა სატრანსპორტო ზონას. ჟონეცხანაულად პროექტი დაყოფილია რამოდენიმე განსხვავებული ტიპის შენობებად და ჯგუფებად. დომინანტს წარმოადგენს სახანდასტრო ხოლთან დაგეგმილი 53 სართულიანი ავარტობალი.

საპრა განთავსდება 23-30 სართულიანი ხუთი ავარტობალის ტიპის შენობა, ორი სახანდასტრო ხოლზე და სამი უხანა ხოლზე ცანტრალური საავტომობილო გზასთან სიხლოვანს. ყველა ჩამოთვლილ მდლებს შენობას ექნება თავისი საცურაო აუზები და მცირე სკობული ინფრასტრუქტურა. ჟომუნიკაციის შუა ნაწილი სახანდასტრო ხოლზე დაეთმოგა ბრანდულ 5 ვარსკვლავიან სასტუმროს, როგლის სართულიანობა შეადგენს 7-8 სართულს. ჟომუნიკაციის შუაგულში განთავსდება საშუალო ინტენსივობის საცხოვრებელი სახლების ჯგუფები ჯამში 8 ჯგუფი, როგალთა სართულიანობა ცვალაბდია 4-დან 8 სართულამდე. ყოველ ჯგუფს ექნება თავისი საცურაო აუზი და განვანებული ეზო. ამ ჯგუფში შეაპალი შენობების სართო რაოდენობა იქნება 36.

საპროექტო ჟომუნიკაციის ასევე გათვალისწინებულია ჟომარციული და სარეაგაციო ზონა ხელოვნური ტიპით. ტარიტორიაზე ავტოსადგომები მოეწყობა როგორც მიზნისკვეთ ასევე მიზნისაპრით.

არქიტექტურულად საპროექტო ჟომუნიკაციის გადაწყვიტილია თანამედროვე სტილში, მოსავირჩათებულ მასალაბად გამოყენებულია ალუმიინის თეთრი და ხისფაქტრიანი ვანალები, ალუმიინის ვროფილიანი ვიბრეაქები, მიინს და ლითონის მოაქირები.

საპროექტო ნაპრატიზე ჯამური 5-2 ჟომუნიკაციები შეადგენს 317 190.0 მ², ხოლო სართო 5-2-ის საშუალო მაჩვენებელი 1.6.

განმარტების დაბალური გეგმა

ჰირობითი აღნიშვნები

შანიშვნები:

პროექტის დასახლება
განმარტების დაბალური გეგმა

აღმოსავლეთის
ქობულეთი, ქაჩა აუზში

ნაპრატის სახანდასტრო ხოლი
20.42.09.600

დაგეგმითი
შ.პ.ს. "შავი ზღვის სართო 1"

საპროექტო ორგანიზაცია
შ.პ.ს. "განმარტების გეგმები არქიტექტორები"



თანამდებობა	ხელმოწერა	გვარი
დირექტორი		ბ.განმარტები
მთ.არქიტექტორი		ი.განმარტებითი
პრ. თანამდებობის		
შანსალა		ი.განმარტებითი

**სარჩევი,
განმარტებითი ბარათი**

თარიღი	ფორმები	მასშტაბი
04.04.2023	A 2	
სტადია	ფურცელი	ფურცლები
ს-3	02	22

ქ. ქობულათი

შავი ზღვა

სავროეპტო ტერიტორია

ვეტრანს ციხე

ქ. ბათუმი

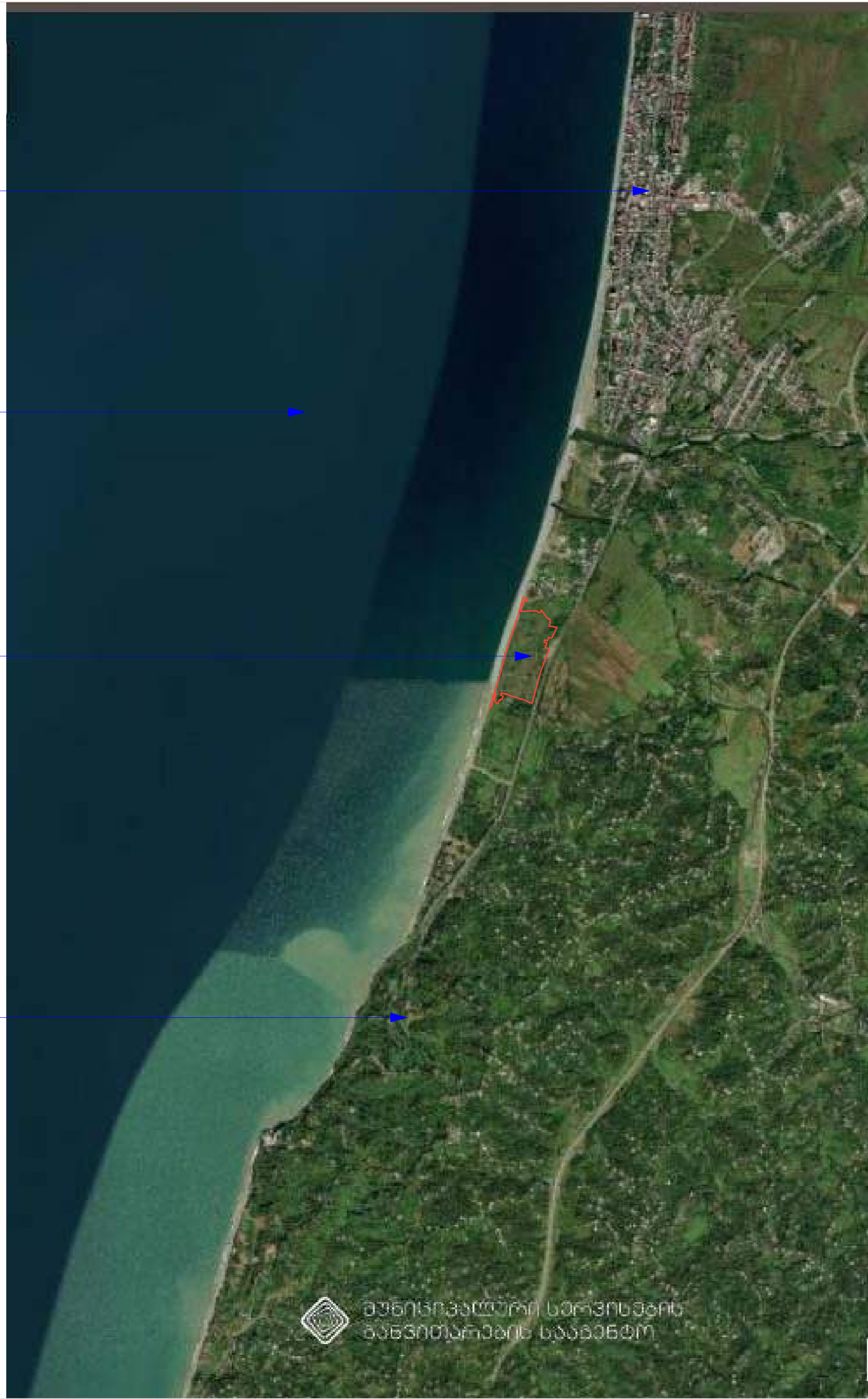

მუნიციპალური სერვისების
განვითარების სააგენტო

განაშენიანების ტექნიკური გეგმა

პროექტის აღნიშვნა

შენიშვნები:

პროექტის დასახელება
განაშენიანების ტექნიკური გეგმა

აღმოსრულებელი
ქობულათი, ქ. შ. აბაშიძე

ნაგებობის საადასტრო ნომერი
20.42.09.600

დაამუშავა
შ.პ.ს. "შავი ზღვის სამოთხე 1"

სავროეპტო ორგანიზაცია
შ.პ.ს. "ბარნაბიშვილი გურგენიძე არქიტექტორები"



თანამდებობა	ხელმოწერა	შვარი
დირექტორი		ბ. გურგენიძე
მთ. არქიტექტორი		ი. ბარნაბიშვილი
პრ. თანამდებობის		
შეასრულა		ი. ბარნაბიშვილი

სიბუთონური გეგმა

თარიღი	ფურცლები	მასშტაბი
04.04.2023	A 2	1:1000
სტადია	ფურცელი	ფურცლები
ს-3	05	22

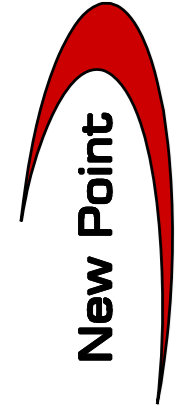

მინის ნაკვეთის ტოპოგრაფიული ბაზა

ქობულეთი, ქუჩა აბაშიძე

შპს „შავი ზღვის სამთხე 1-ის (ს/ნ:404644765) საკუთრებაში არსებული 199441,კვ.მ. არასასოფლო-სამეურნეო დანიშნულების მიწის ნაკვეთის და მისი მიმდებარე ტერიტორიის ტოპოგრაფიული ბაზა

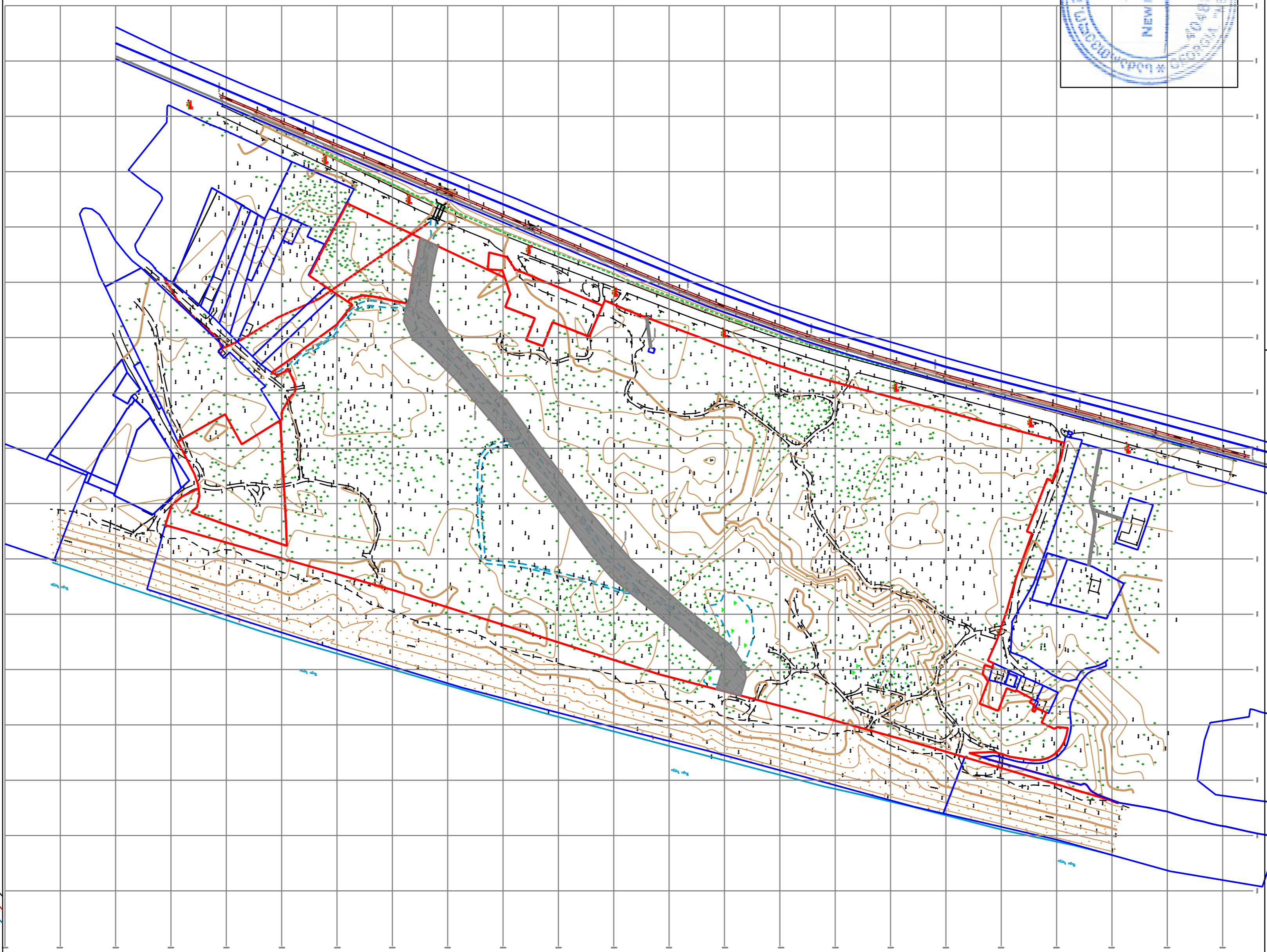

პროექტი უწყვეტი

WGS 1984-ის კოორდინატულ სისტემის UTM პროექცია

საცხოვრებელი შენობა	ფოთლოვანი ხე	სის ღობე	წყალგაყვანილობა
არასაცხოვრებელი შენობა	ხილკენჭოვანი ხე	ღობე	გაზი
მუყეფარე შენობა	წიწვიანი ხე	ლითონის ღობე	კანალიზაცია
ნანერგვი	პალმა	ქვის კედელი	სანიადრე
ფარდული	ბუჩქი/მასობრივი ბუჩქი	კედელი	კაემორგამუდობა
	გაზი	ფლატე	ვლ. ქსელები
	გარე განათება	რკინის ბა	გათობა
		სამედიცინო კუბი	
		ვლ. გადაქვე ხაზი	

შენიშვნა: 1) გეგმაზე დატანილია საჯარო რეესტრში რეგისტრირებული ნაკვეთის საზღვრები
 2) კონდან გეგმაზე დატანილია მხოლოდ რეგისტრირებული მიწისქვეშა კომუნიკაციები
 მათი მდებარეობების დაზუსტება მოხდება ყველა კომუნიკაციის წარმომადგენლებთან



შპს „ნიუ პოინტ“
 საქართველო, თბილისი, მგალობლიშვილის ქუჩა N3,
 I სართული ოფისი N3; ს/ნ: 404883943
www.newpoint.ge
 ტელ: / tel: +995 32 2945808; მობ: / cell phone: +995 557 704433;
 info@newpoint.ge
Ltd „NewPoint“
 office N3, floor N1, 3 mgaloblishvili str.
 Tbilisi, Georgia ID: 404883943

დირექტორი:	ბ. კირკიტაძე
აზომა:	პ. ვიციანიძე
დახაზა:	პ. ვიციანიძე
მასშტაბი: 1:500	ფორმატი: A3
	თარიღი: 15/09/2022 წ.

განაშენიანების დეტალური გეგმა

პირობითი აღნიშვნები

- მიწის ნაკვეთის სააღმსრუმო საზღვარი
- X ფოტოფიქსაციის წერტილი

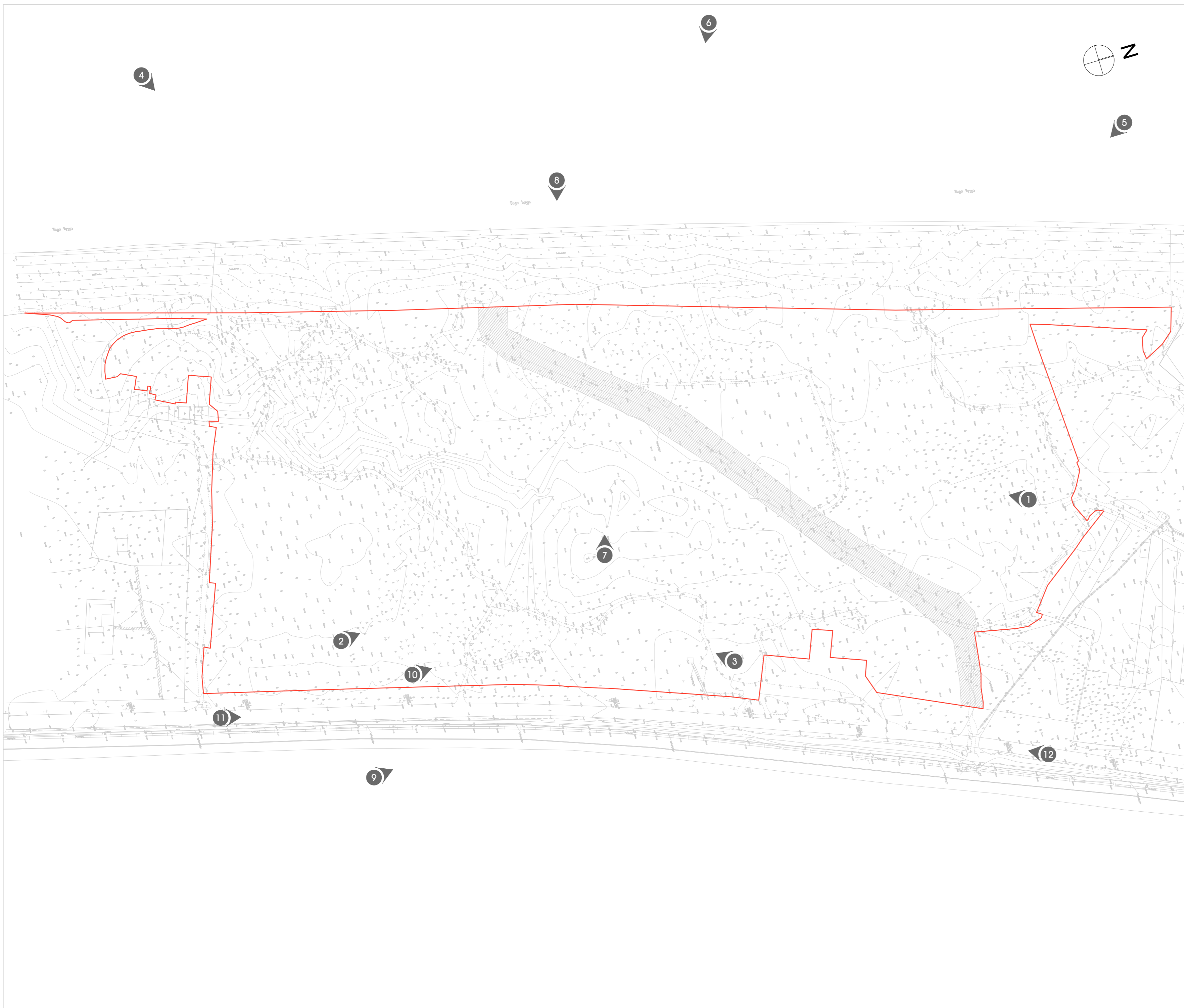

განიმუშავებული:

პროექტის დასახელება
განაშენიანების დეტალური გეგმა

აღმომდგომი
ქობულეთი, ქაჩა საზოგადოებრივი

ნაკვეთის სააღმსრუმო პლან
20.42.09.600

დაამუშავა
შ.პ.ს. "შპს ზღვის სამონტაჟი 1"

საპროექტო ორგანიზაცია
შ.პ.ს. "ბარნაბიშვილი გურგენიძე არქიტექტორები"

**BARNABISHVILI
GURGENIDZE
ARCHITECTS**

თანამდებობა	ხელმოწერა	გვარი
დირექტორი		ბ. გურგენიძე
მთ. არქიტექტორი		ი. ბარნაბიშვილი
პრ. თანამდებობის		
განმარტებული		ი. ბარნაბიშვილი

ფოტოფიქსაციის გეგმა

თარიღი	ფურცელი	მასშტაბი
04.04.2023	A 2	1:2000
სტადია	ფურცელი	ფურცელი
ს-3	07	22

განაშენიანების ტაბლური გეგმა

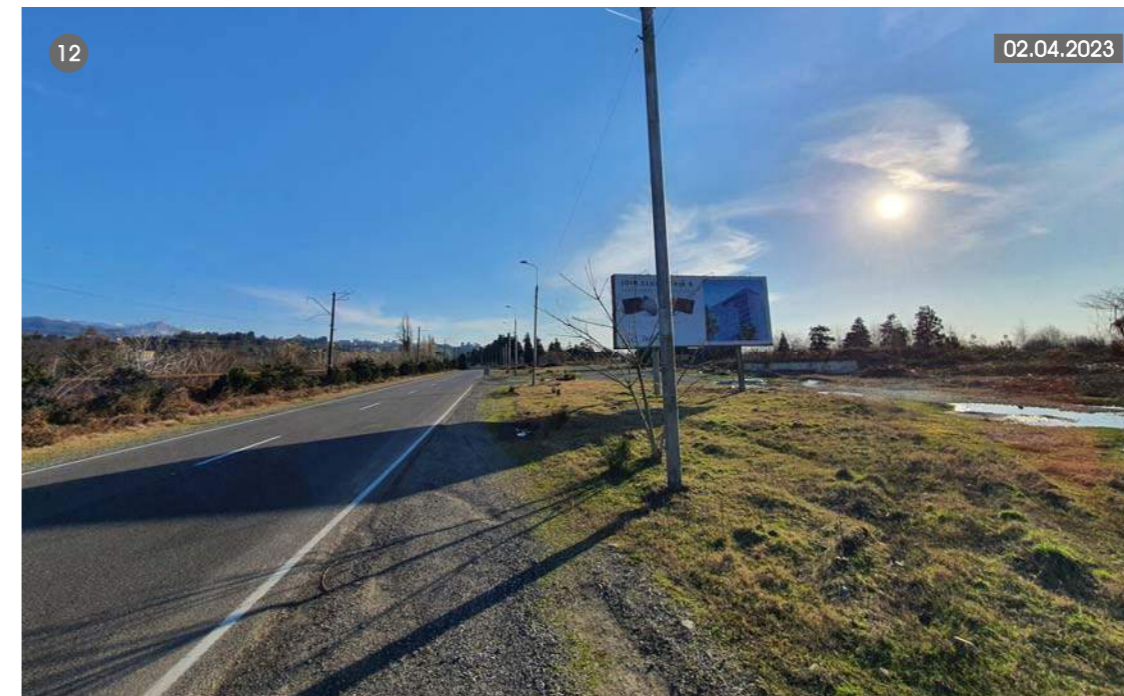
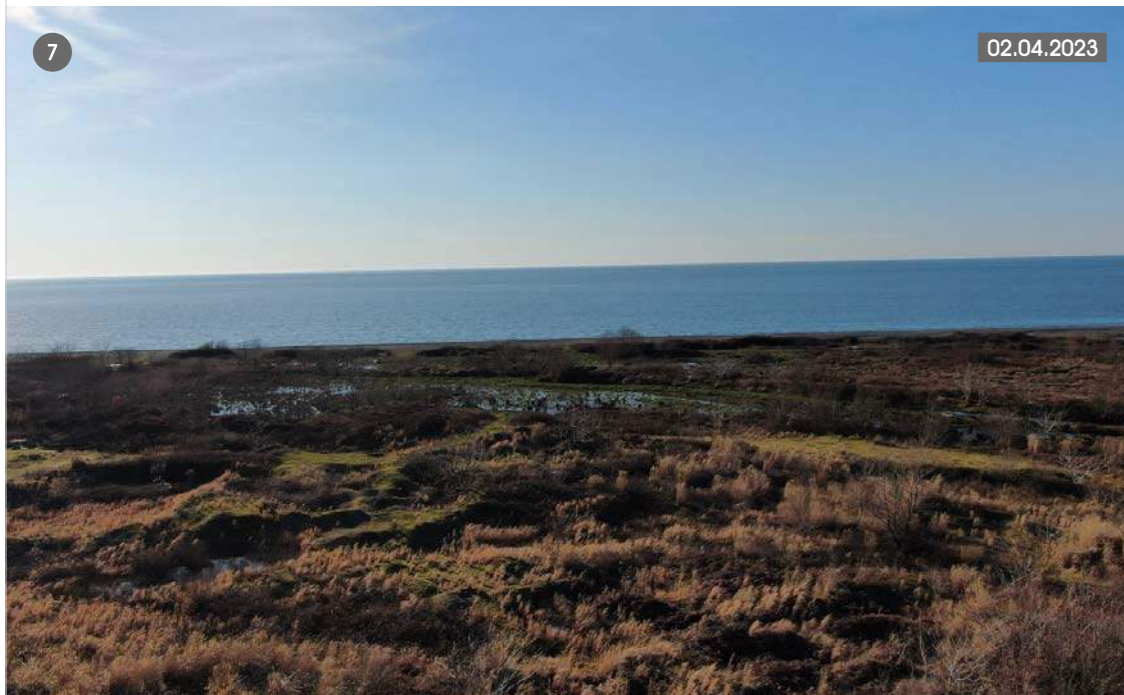

პროექტის აღნიშვნები

— მიწის ნაკვეთის საანდასტრო საზღვარი

⊗ ფობოფიქსაციის ნიშნები

შენიშვნები:

ფობოფიქსაცია №5 დაბნეული მიწის ნაკვეთის საანდასტრო საზღვარი

პროექტის დასახელება
განაშენიანების ტაბლური გეგმა

აღმომდგომარეობა
ქობულეთი, ქაჩა ახალი

ნაკვეთის საანდასტრო პლან
20.42.09.600

დაკვეთი
შ.პ.ს. "შავი ზღვის სამოთხე 1"

საპროექტო ორგანიზაცია
შ.პ.ს. "ბარნაბიშვილი გურგენიძე არქიტექტურები"

**BARNABISHVILI
GURGENIDZE
ARCHITECTS**

თანამდებობა	ხელმოწერა	გვარი
დირექტორი		ბ.გურგენიძე
მთ.არქიტექტორი		ი.ბარნაბიშვილი
პრ. თანამდებობის მქონე		ი.ბარნაბიშვილი

ფობოფიქსაცია

თარიღი	ფურცლები	მასშტაბი
04.04.2023	A 2	
სტადია	ფურცელი	ფურცლები
ს-3	08	22

ბანაშვილის დებალური გეგმა

პროექტის აღნიშვნა

საპროექტო მიწის ნაკვეთის
ნაგებობა და ფართობი

1. 20137.0 მ²
2. 13890.0 მ²
3. 18455.0 მ²
4. 13821.0 მ²
5. 18474.0 მ²
6. 9755.0 მ²
7. 8063.0 მ²
8. 9511.0 მ²
9. 9511.0 მ²
10. 8063.0 მ²
11. 9595.0 მ²
12. 9425.0 მ²
13. 8900.0 მ²
14. 8900.0 მ²
15. 10257.0 მ²
16. 11109.0 მ²
17. 11596.0 მ²

- საპროექტო მიწის ნაკვეთის საზღვარი
- მიწის ნაკვეთის საადასტრო საზღვარი
- X საპროექტო ნაკვეთის ნაგებობა
- X საპროექტო ნაკვეთის ქოროციონები

შენიშვნები:

არსებული მიწის ნაკვეთის საერთო ფართობი
შეადგენს 199 462 მ²

საპროექტო მიწის ნაკვეთის საერთო რაოდენობა
შეადგენს 17-ს.

პროექტის დასახელება
ბანაშვილის დებალური გეგმა

აღმომდგომი
ქობულეთი, ქაჩა ახაშიძე

ნაკვეთის საადასტრო აქტი
20.42.09.600

დაგეგმით
შ.პ.ს. "შპს ზღვის სამოთხე 1"

საპროექტო ორგანიზაცია
შ.პ.ს. "ბარნაბიშვილი გურგენიძე არქიტექტურები"

**BARNABISHVILI
GURGENIDZE
ARCHITECTS**

თანამდებობა	ხელმოწერა	გვარი
დირაქტორი		ბ.ბარნაბიძე
მთ.არქიტექტორი		ი.ბარნაბიძე
პრ. თანამდებობა		
შეასრულა		ი.ბარნაბიძე

მიწის ნაკვეთის
დაყოფის გეგმა

თარიღი	ფურცლები	მასშტაბი
04.04.2023	A 2	1:2000
სტადია	ფურცელი	ფურცლები
ს-3	09	22

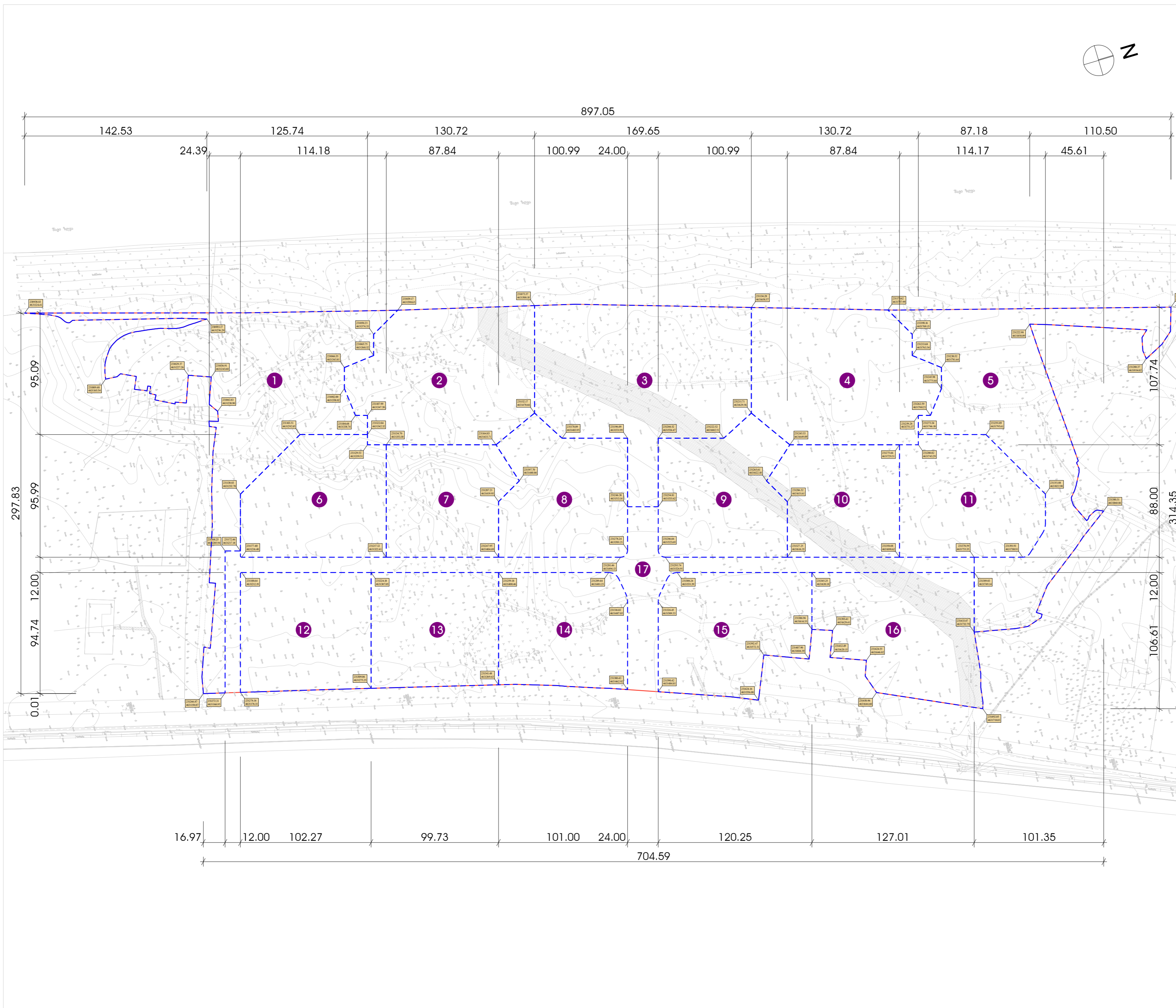

897.05
142.53 24.39 125.74 114.18 130.72 87.84 100.99 24.00 169.65 100.99 130.72 87.84 87.18 110.50
114.17 45.61

297.83 95.09 95.99 107.74 88.00 314.35
94.74 12.00 12.00 106.61
0.01

16.97 12.00 102.27 99.73 101.00 24.00 704.59 120.25 127.01 101.35

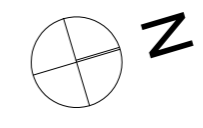
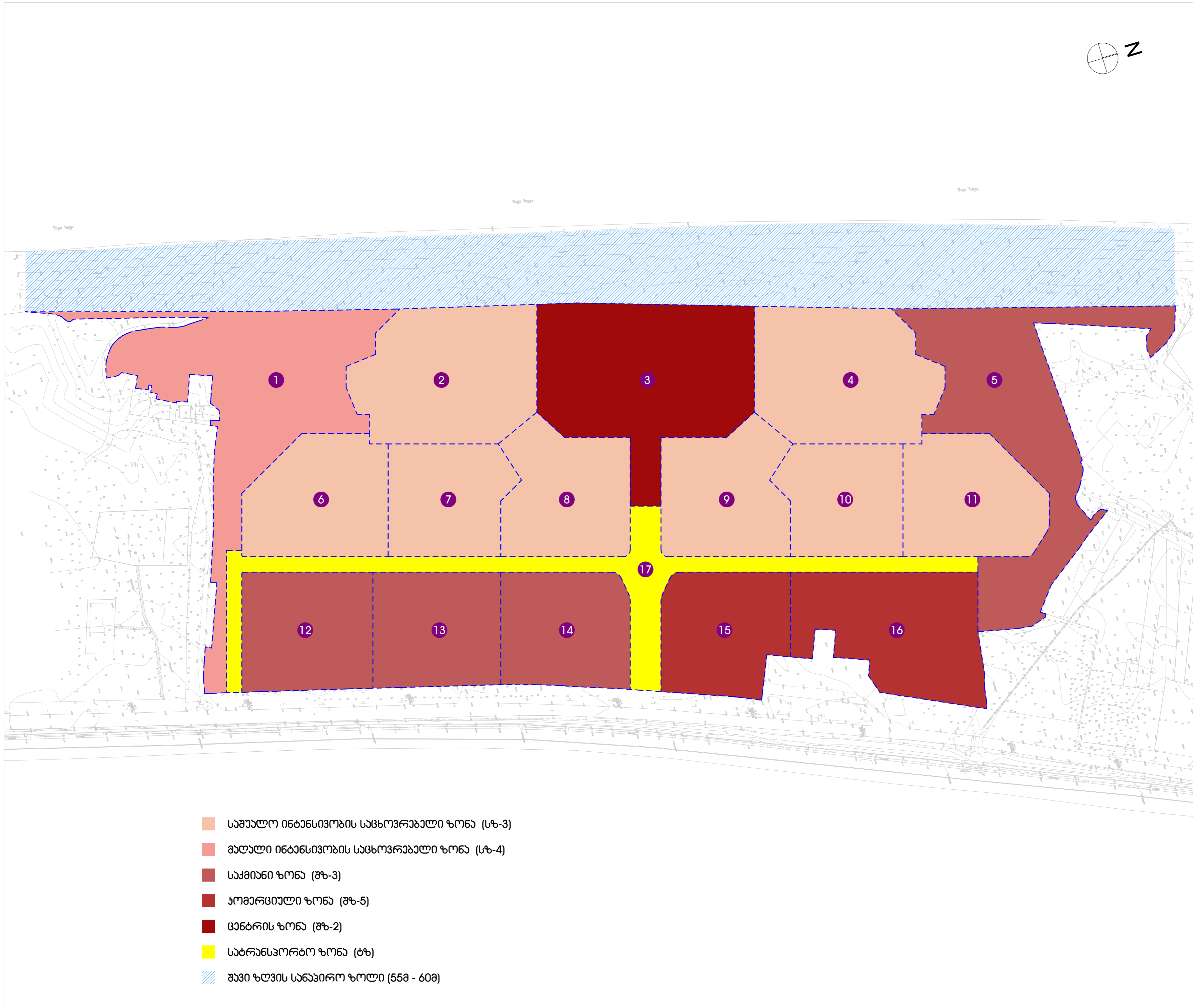

განაშენიანების დეტალური გეგმა

პირობითი აღნიშვნები

საკონსტრუქციო მიზნის ნაკვეთები
ფუნქციური ზონირების მიხედვით

1. საშუალო ინტენსივობის საცხოვრებელი ზონა, (სზ-3) მიწის ნაკვეთები: № 2,4,6,7,8,9,10 და 11
2. მაღალი ინტენსივობის საცხოვრებელი ზონა, (სზ-4) მიწის ნაკვეთი: № 1
3. ცენტრის ზონა, (შზ-2) მიწის ნაკვეთი: № 3
4. საქმიანი ზონა, (შზ-3) მიწის ნაკვეთები: № 5, 12, 13 და 14
5. აომარცხილი ზონა, (შზ-5) მიწის ნაკვეთები: № 15 და 16
6. სატრანსპორტო ზონა, (ბზ) მიწის ნაკვეთი: № 17

- საკონსტრუქციო მიზნის ნაკვეთების საზღვარი
- მიწის ნაკვეთის საადასტრო საზღვარი
- ⊗ საკონსტრუქციო ნაკვეთების ნაშენი

შენიშვნები:

გზა-ში წარმოდგენილი 17 მიწის ნაკვეთიდან 16 წარმოადგენს საშენიანო ფუნქციის მქონე ზონას ხოლო ერთი მიწის ნაკვეთი №17 არასაშენიანო ზონას.

პროექტის დასახელება
განაშენიანების დეტალური გეგმა

აღმომდგომი კომპლექტი, ქაჩა უბანი

ნაკვეთის საადასტრო პოლი
20.42.09.600

დაკვეთი
შ.პ.ს. "შპს ზღვის სანაპირო 1"

საკონსტრუქციო ორგანიზაცია
შ.პ.ს. "ბარნაბიშვილი გურგენიძე არქიტექტურები"



თანამდებობა	ხელმოწერა	შვარი
დირექტორი		ბ.ბარნაბიძე
მთ.არქიტექტორი		ი.ბარნაბიძე
პრ. თანამდებობის მქონე		
შეასრულა		ი.ბარნაბიძე

ფუნქციური ზონირების რუკა

თარიღი	ფურცლები	მასშტაბი
04.04.2023	A 2	1:2000
სტადია	ფურცელი	ფურცლები
ს-3	10	22

განაშენიანების დეტალური გეგმა

პირობითი აღნიშვნები

საპროექტო მიწის ნაკვეთების
ნომრაცნა და ფართობები

1. 20.42.09.600 (შ.პ.ს. "შავი ზღვის სამოთხე 1") 199 441.0 მ²
2. 20.42.09.594 (სახალგახო) 45 306.0 მ²
3. ტარაგისტირებალი (სახალგახო)
4. 20.42.09.601 (სახალგახო) 7576.0 მ²
5. 20.42.09.117 (შ.პ.ს. "ქობულეთი რაიონის №1") 11 201.0 მ²
6. ტარაგისტირებალი (სახალგახო)
7. 20.42.09.289 (ჭარბ ხოლქვაძე) 1601.0 მ²
8. 20.42.09.602 (სახალგახო) 5890.0 მ²
9. 20.42.09.079 (შ.პ.ს. "ზოგოვანი") 3429.0 მ²
10. 20.42.09.611 (სახალგახო) 73041.0 მ²
11. 20.42.09.450 (ბაღინა ადამაშვილი) 803.0 მ²
12. 20.42.09.449 (შორენა ჯახიძე) 2198.0 მ²
13. 20.42.09.603 (სახალგახო) 590.0 მ²
14. 20.42.09.584 (სახალგახო) 220.0 მ²
15. 20.42.09.438 (ბარინა დოლიძე) 83.0 მ²
16. 20.42.09.270 (დავით ხალვაში) 300.0 მ²
17. 20.42.09.390 (დავით ხალვაში) 298.0 მ²
18. 20.42.09.587 (სახალგახო) 929.0 მ²
19. 20.42.09.595 (სახალგახო) 14 538.0 მ²
20. ტარაგისტირებალი (სახალგახო)
21. 20.42.10.493 (შ.პ.ს. "საბურთალოს რაიონისა") 106 697.0 მ²
22. ტარაგისტირებალი (შ.პ.ს. "შავი ზღვის სამოთხე 1") 21.0 მ²

- მიწის ნაკვეთის სააღსებრო საზღვარი
- ⊗ არსებული მიწის ნაკვეთების ნომრაცნა

შენიშვნები:

საპროექტო მიწის ნაკვეთის (ს/ნ 20.42.09.600 რომლის ფართობი შეადგენს 199 441 მ²) ტანბრები განთავსებულია ტარაგისტირებალი მიწის ნაკვეთის ნომრით №22, ფართობით 21.0 მ², რომელიც შედის საერთო საპროექტო არეალში.

პროექტის დასახელება
განაშენიანების დეტალური გეგმა

აღმომდგომარეობა
ქობულეთი, ქარა ახალი

ნაკვეთის სააღსებრო ანოდი
20.42.09.600

დაგეგმითი
შ.პ.ს. "შავი ზღვის სამოთხე 1"

საპროექტო ორგანიზაცია
შ.პ.ს. "ბარნაბიშვილი გურგენიძე არქიტექტორები"

**BARNABISHVILI
GURGENIDZE
ARCHITECTS**

თანამდებობა	ხელმოწერა	გვარი
დირექტორი		ბ. გურგენიძე
მთ. არქიტექტორი		ი. ბარნაბიშვილი
პრ. თანამდებობა		
შეასრულა		ი. ბარნაბიშვილი

საპროექტო ტერიტორიის მომხიველ არსებული მიწის ნაკვეთების საათრების ფორმების ანალიზი

თარიღი	ფორმატი	მასშტაბი
04.04.2023	A 2	1:2000
სტადია	ფურცელი	ფურცლები
ს-3	11	22

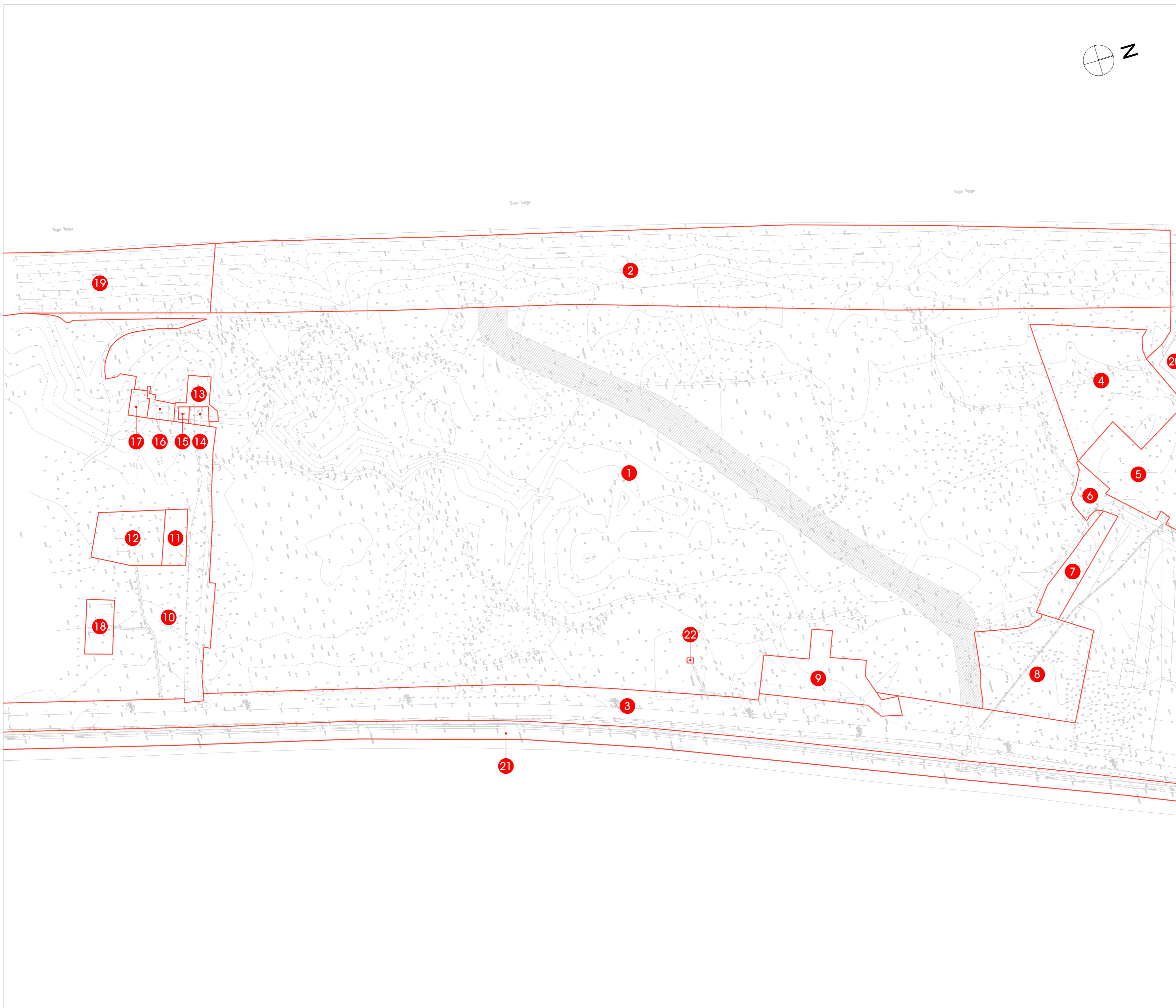

ბანაშენიანების დეტალური გეგმა

ჰირობითი აღნიშვნები

- საპროექტო მიწის ნაკვეთის საზღვარი
- ბანაშენიანების რაშულირების ნითელი ხაზი
- X საპროექტო ნაკვეთის ნიშანდანი
- 1 საოგადოებრივი საზღვარი შპსი ზღვის სანაირის მხრიდან
- 2 საგეოლოგ და სახელმწიფო საზღვარი
- 3 საოგადოებრივი საზღვარი მხრე-ღარი საპროექტო მიწის მხრიდან

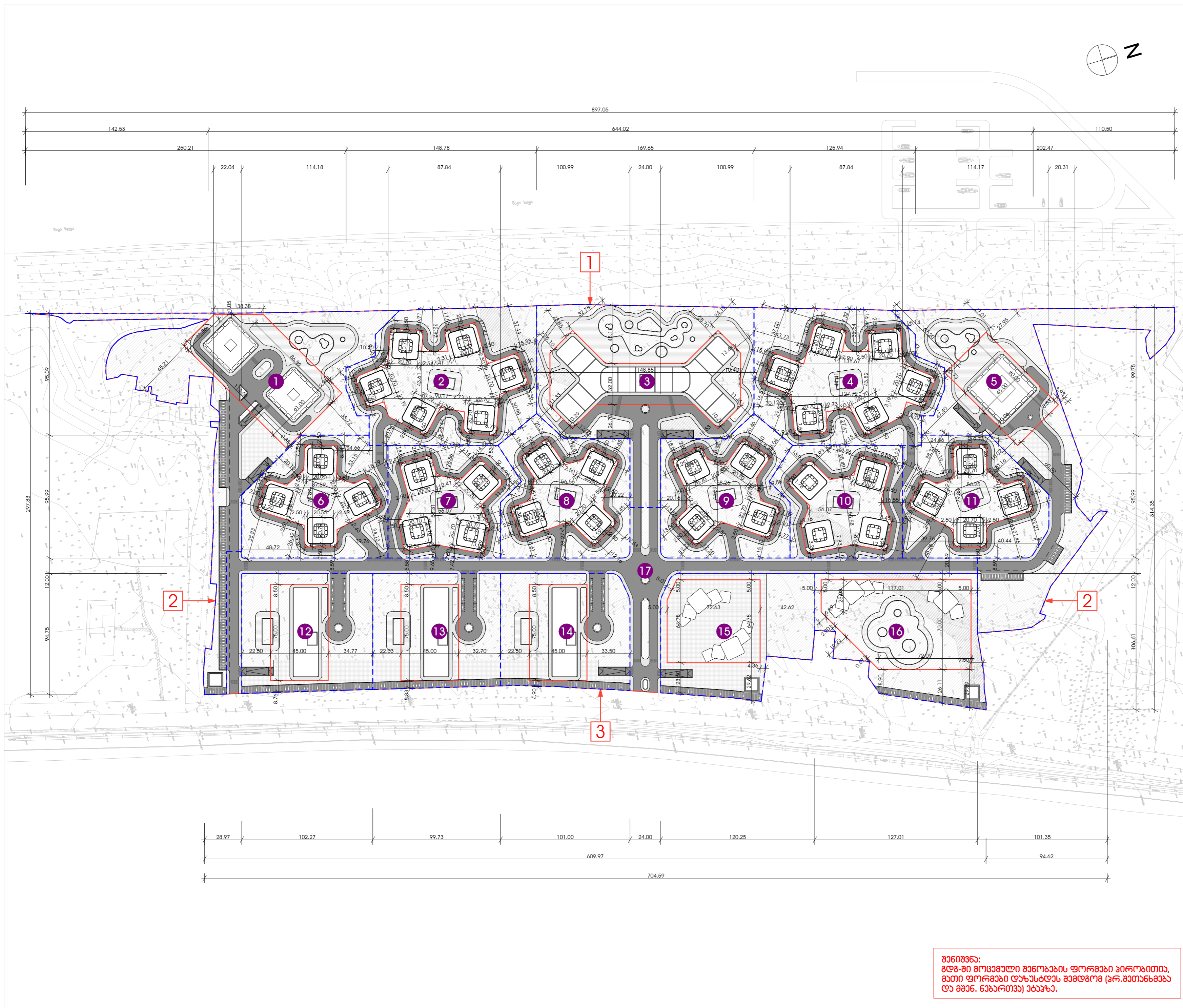

შენიშვნები:

არსებული მიწის ნაკვეთის საერთო ფართობი შეადგენს 199 462 მ²
 საპროექტო მიწის ნაკვეთის საერთო რაოდენობა შეადგენს 17-ს.

გღგ-ში მოცემული შენობების ფორმები ჰირობითია, მათი ფორმები დეტალურად შეიძლება (პრ.შეთანხმება და გშპ. ნებართვა) ეტაჟზე.

პროექტის დასახელება
ბანაშენიანების დეტალური გეგმა

აღმომავალი
ქობულათი, ქაჩა სააჟიძე

ნაკვეთის საკატასტრო ჯოღი
20.42.09.600

დაგეგმვა
შ.პ.ს. "შპსი ზღვის სანაირი 1"

საპროექტო ორგანიზაცია
შ.პ.ს. "ბარნაბიშვილი გურგენიძე არქიტექტურები"



თანამდებობა	ხელმოწერა	შვარი
დირექტორი	<i>[Signature]</i>	ბ.ბარნაბიძე
მთ.არქიტექტორი	<i>[Signature]</i>	ი.ბარნაბიძე
პრ. თანამდებობრივი		
შეასრულა	<i>[Signature]</i>	ი.ბარნაბიძე

შენიშვნები

თარიღი	ფორმატი	მასშტაბი
04.04.2023	A 2	1:2000
სტადია	ფურცელი	ფურცლები
ს-3	12	22

შენიშვნა:
 გღგ-ში მოცემული შენობების ფორმები ჰირობითია, მათი ფორმები დეტალურად შეიძლება (პრ.შეთანხმება და გშპ. ნებართვა) ეტაჟზე.

ჰირობითი აღნიშვნები

- საპროექტო მიწის ნაკვეთების საზღვარი
- მიწის ნაკვეთის საადასტრო საზღვარი
- X საპროექტო შენობების სართულიანობა
- წარმოსახვითი საგზაო საზღვარი
- ▲ წრილის საზღვარი

შენიშვნები:

მოცემული სართულიანობა წარმოადგენს სრულ მიწისკადასტრ სართულს.
 საპროექტო მიწის ნაკვეთების საერთო რაოდენობა შეადგენს 17-ს.
 საპროექტო შენობების და სართულების ზუსტი სიმაღლეები განისაზღვრის პროექტირების ეტაპზე.
 სართულები არ შეიძლება ბენიფიციარი და არასრული სართულები.
 გეგ-ში მოცემული შენობების ფორმები ჰირობითია, მათი ფორმები დაზუსტდება შემდგომ (პრ.მეთენსება და მშენ. ნებართვა) ეტაპზე.

პროექტის დასახელება
ბანაშენიანების დეტალური გეგმა

აღმომდგომი
ქობულათი, ქაჩა ახალი

ნაკვეთის საადასტრო პოლი
20.42.09.600

დაგეგმით
შ.პ.ს. "მავი ზღვის სართი 1"

საპროექტო ორგანიზაცია
შ.პ.ს. "ბარნაბიშვილი გურგენიძე არქიტექტორები"



თანამდებობა	ხელმოწერა	შვარი
დირექტორი	<i>[Handwritten Signature]</i>	ბ.გურგენიძე
მთ.არქიტექტორი	<i>[Handwritten Signature]</i>	ი.ბარნაბიშვილი
პრ. თანამდებობრი	<i>[Handwritten Signature]</i>	ი.ბარნაბიშვილი

შენობათა მაქსიმალური სიმაღლის განსაზღვრის სქემა

თარიღი	ფორმატი	მასშტაბი
04.04.2023	A 2	1:2000
სტადია	ფურცელი	ფურცლები
ს-3	13	22

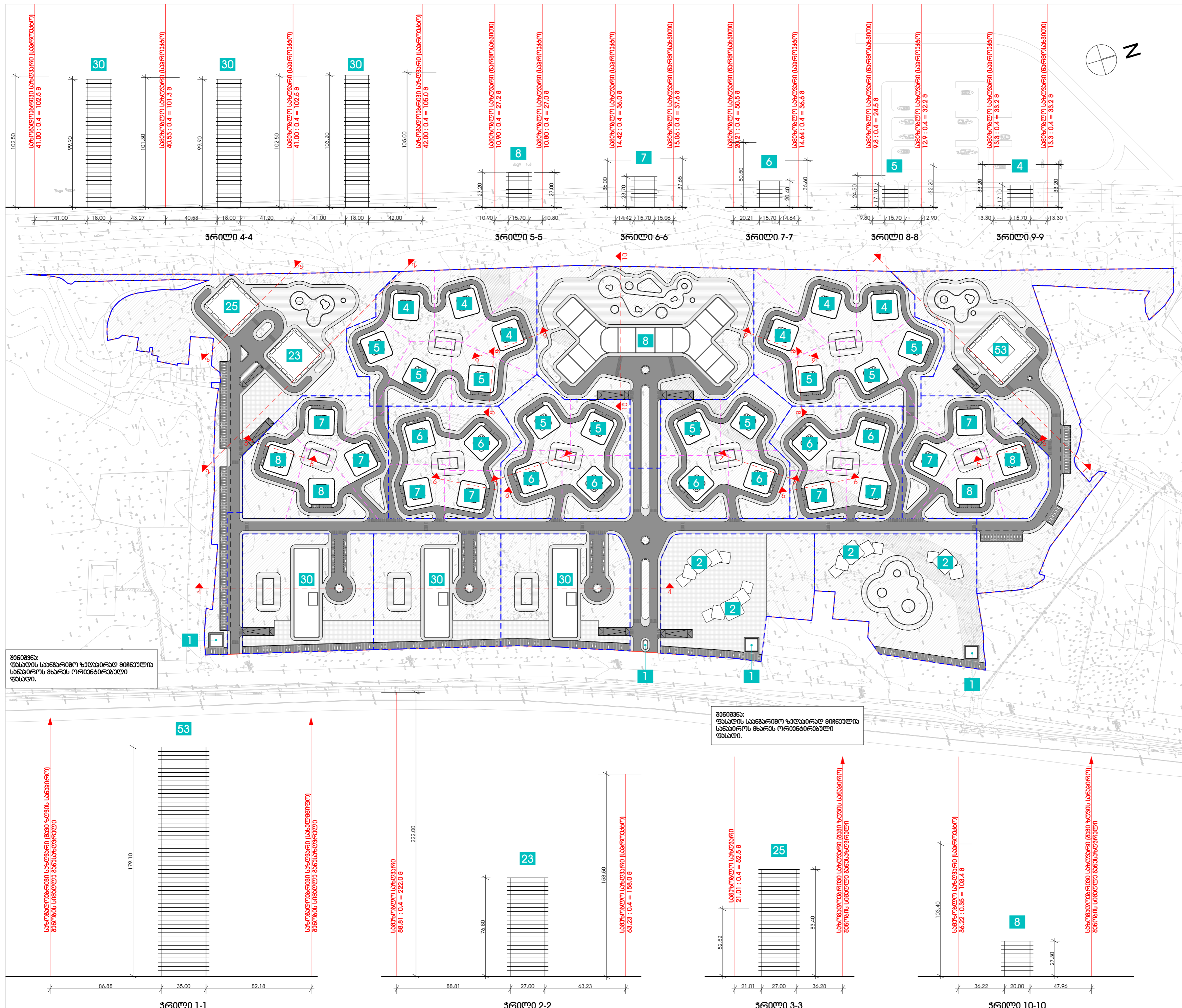

შენიშვნა: ფასადის საწინააღმდეგო ზღვარი და მიწისკადასტრ საზღვარი მხარის ორიენტირებული ფასადი.

შენიშვნა: ფასადის საწინააღმდეგო ზღვარი და მიწისკადასტრ საზღვარი მხარის ორიენტირებული ფასადი.

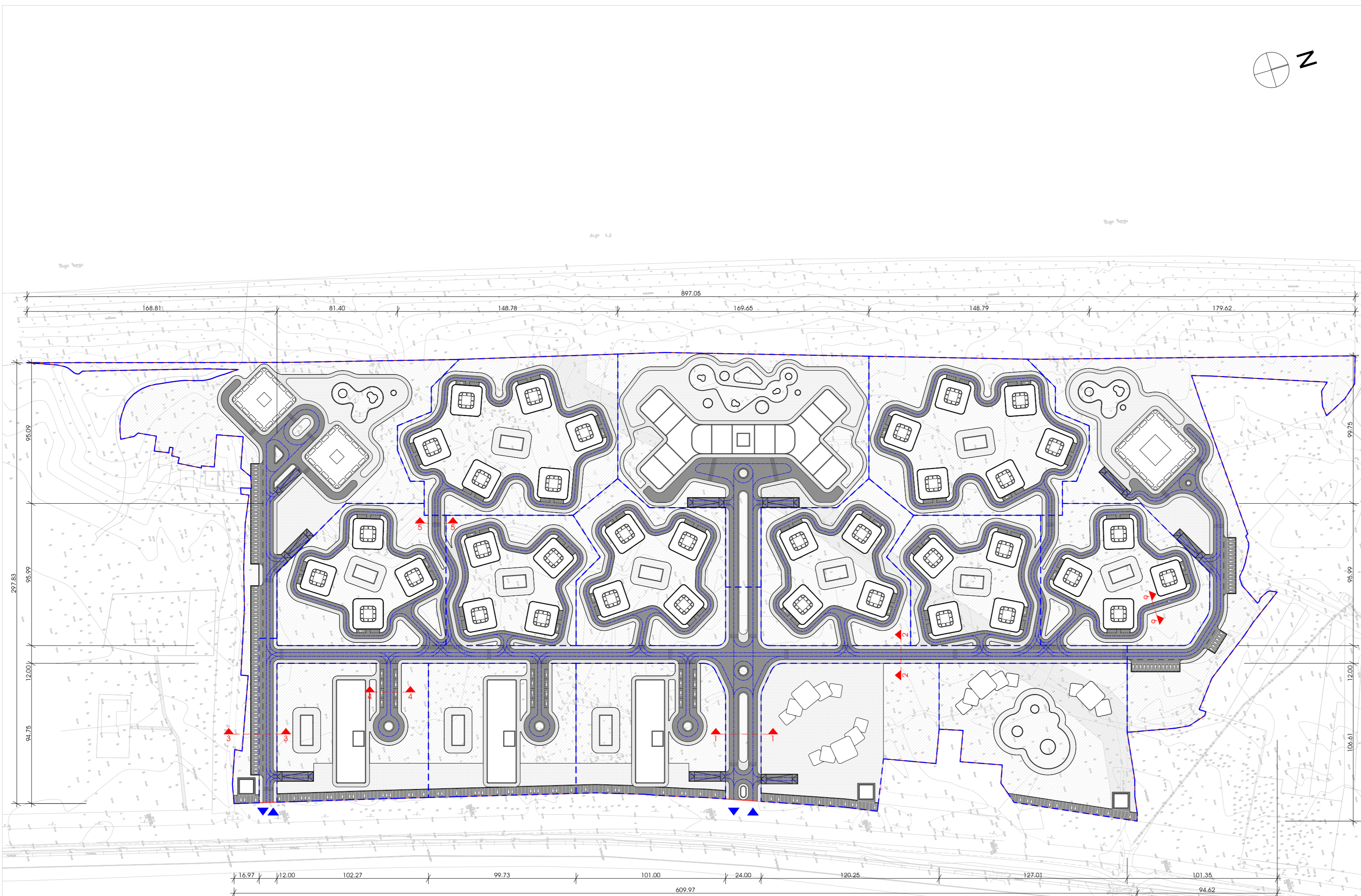
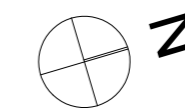

- პროექტის აღნიშვნები
- საპროექტო მიწის ნაკვეთის საზღვარი
 - მიწის ნაკვეთის საზღვარსა და საზღვარს
 - ავტოსატრანსპორტო მოძრაობის მიმართულება
 - ▼ ▲ ტერიტორიულ შეწყობა-გამოსვლა
 - ▤ ქვეითთა გადასასვლელი
 - ▲ ▲ წრილის ხაზები

შენიშვნები:
 გომეფული სართულიანობა ნარკვეთის სრულ მიწისზედა სართულს
 საპროექტო მიწის ნაკვეთის სართულ რაოდენობა შეადგენს 17-ს.
 საპროექტო შენობების და სართულების ზუსტი სიმაღლეები განისაზღვრეს პროექტირების ეტაპზე.

პროექტის დასახელება
განაშენიანების დეტალური გეგმა

აღმომდგომარეობს
ქობულეთი, ქაჩა ახალი

ნაკვეთის საზღვარსა და პლან
20.42.09.600

დაამუშავა
შ.პ.ს. "შპს ზღვის სამოთხე 1"

საპროექტო ორგანიზაცია
შ.პ.ს. "ბარნაბიშვილი გურგენიძე არქიტექტურები"



თანამდებობა	ხელმოწერა	გვარი
დირექტორი	<i>[Signature]</i>	ბ.გურგენიძე
მთ.არქიტექტორი	<i>[Signature]</i>	ი.ბარნაბიშვილი
პრ. თანამდებობის	<i>[Signature]</i>	
შეასრულა	<i>[Signature]</i>	ი.ბარნაბიშვილი

ავტოსატრანსპორტო მოძრაობის სქემა და გზების სპეციფიკაცია

თარიღი	ფურცლები	მასშტაბი
04.04.2023	A 2	1:2000
სტადია	ფურცელი	ფურცლები
ს-3	15	22

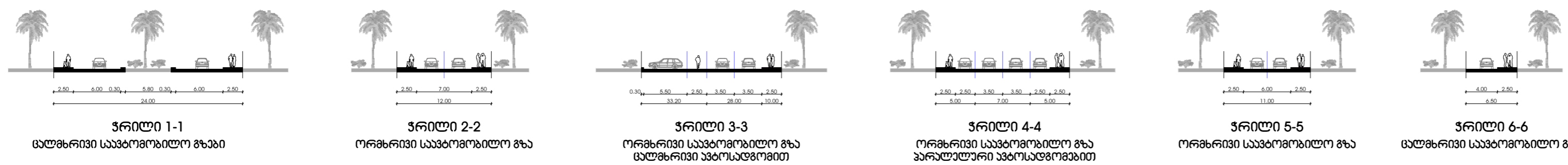

წრილი 1-1 დასახლების საპროექტო გზები
 წრილი 2-2 ორგანიზაციის საპროექტო გზა
 წრილი 3-3 ორგანიზაციის საპროექტო გზა დასახლების ავტოსადგომით
 წრილი 4-4 ორგანიზაციის საპროექტო გზა პარალელური ავტოსადგომით
 წრილი 5-5 ორგანიზაციის საპროექტო გზა
 წრილი 6-6 დასახლების საპროექტო გზა

ბანაშენიანების დეტალური გეგმა

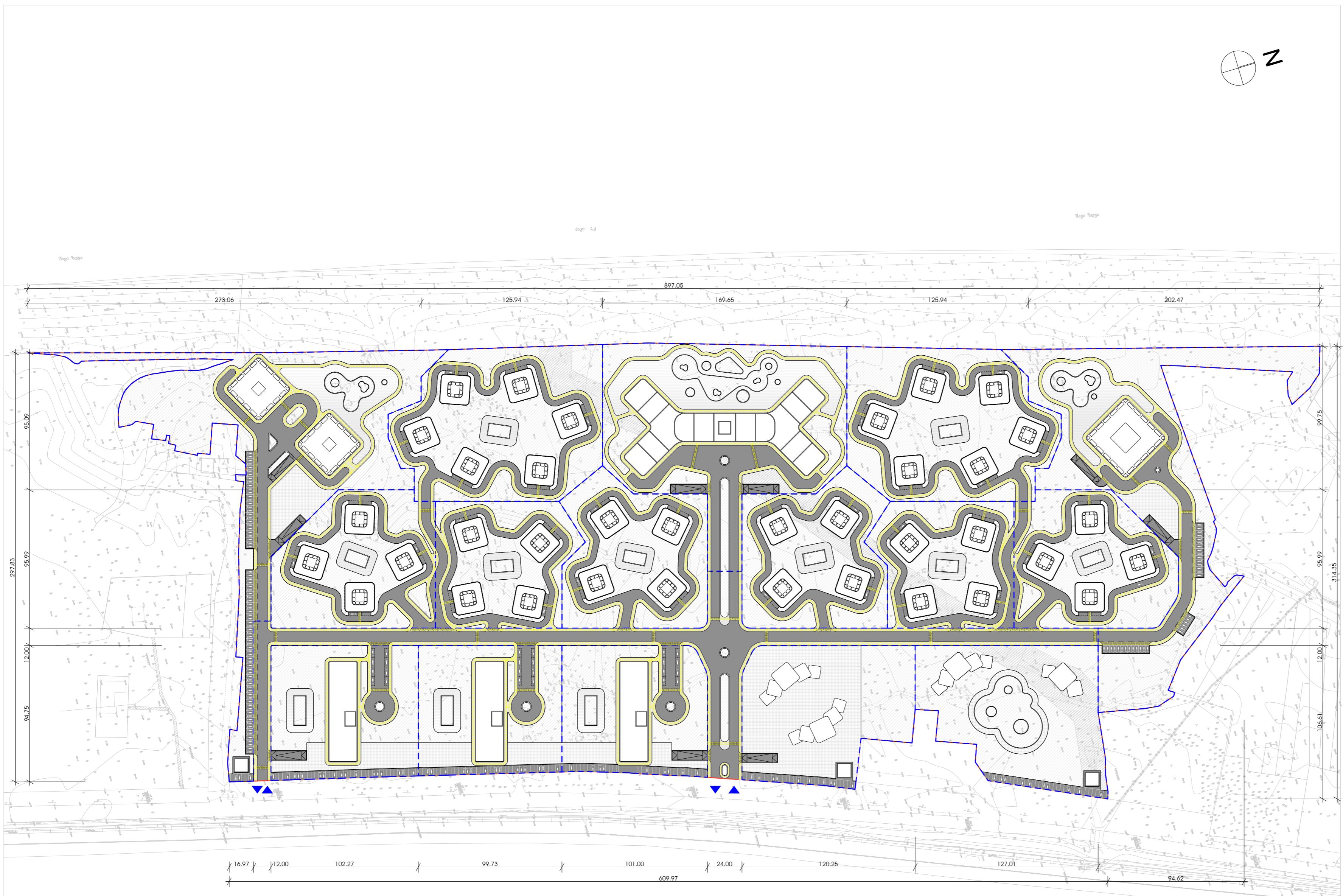
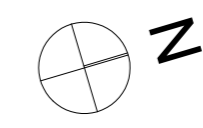

პირობითი აღნიშვნები

- საპროექტო მიწის ნაკვეთის საზღვარი
- მიწის ნაკვეთის საზღვარსა და საზღვარს შორის
- ქვეითა მოქროლის მიმართულება
- ▼ ▲ ტერიტორიაზე შესვლა-გამოსვლა
- ქვეითა გადასასვლელი

შენიშვნები:

გომეფული სართულიანობა ნარკვეთის სრულ მიწისზედა სართულს
 საპროექტო მიწის ნაკვეთის სართო რაოდენობა შეადგენს 17-ს.
 საპროექტო გეგმის და სართულის ზუსტი სიმაღლეები განისაზღვროს პროექტირების ეტაპზე.

პროექტის დასახელება
ბანაშენიანების დეტალური გეგმა

აღმომდგომი
ქობულეთი, ქაჩა ახალი

ნაკვეთის საზღვარსა და
20.42.09.600

დაგეგმვა
შ.პ.ს. "შპს ზღვის სანაოსნო 1"

საპროექტო ორგანიზაცია
შ.პ.ს. "ბარნაბიშვილი გურგენიძე არქიტექტურები"



თანამდებობა	ხელმოწერა	გვარი
დირექტორი		ბ. გურგენიძე
მთ. არქიტექტორი		ი. ბარნაბიშვილი
პრ. თანამდებობა		
შეასრულა		ი. ბარნაბიშვილი

ქვეითა მოქროლის სქემა

თარიღი	ფორმატი	მასშტაბი
04.04.2023	A 2	1:2000
სტადია	ფურცელი	ფურცლები
ს-3	16	22

განაშენიანების დეტალური გეგმა

პროექტის აღნიშვნები

- საპროექტო მიწის ნაკვეთების საზღვარი
- მიწის ნაკვეთის საადასტრო საზღვარი
- X საპროექტო ნაკვეთების ნომერაცია
- სერვიტუბის არეალი
- ▼ ▲ ტერიტორიულ შესვლა-გამოსვლა
- ქვეითთა გადასასვლელი

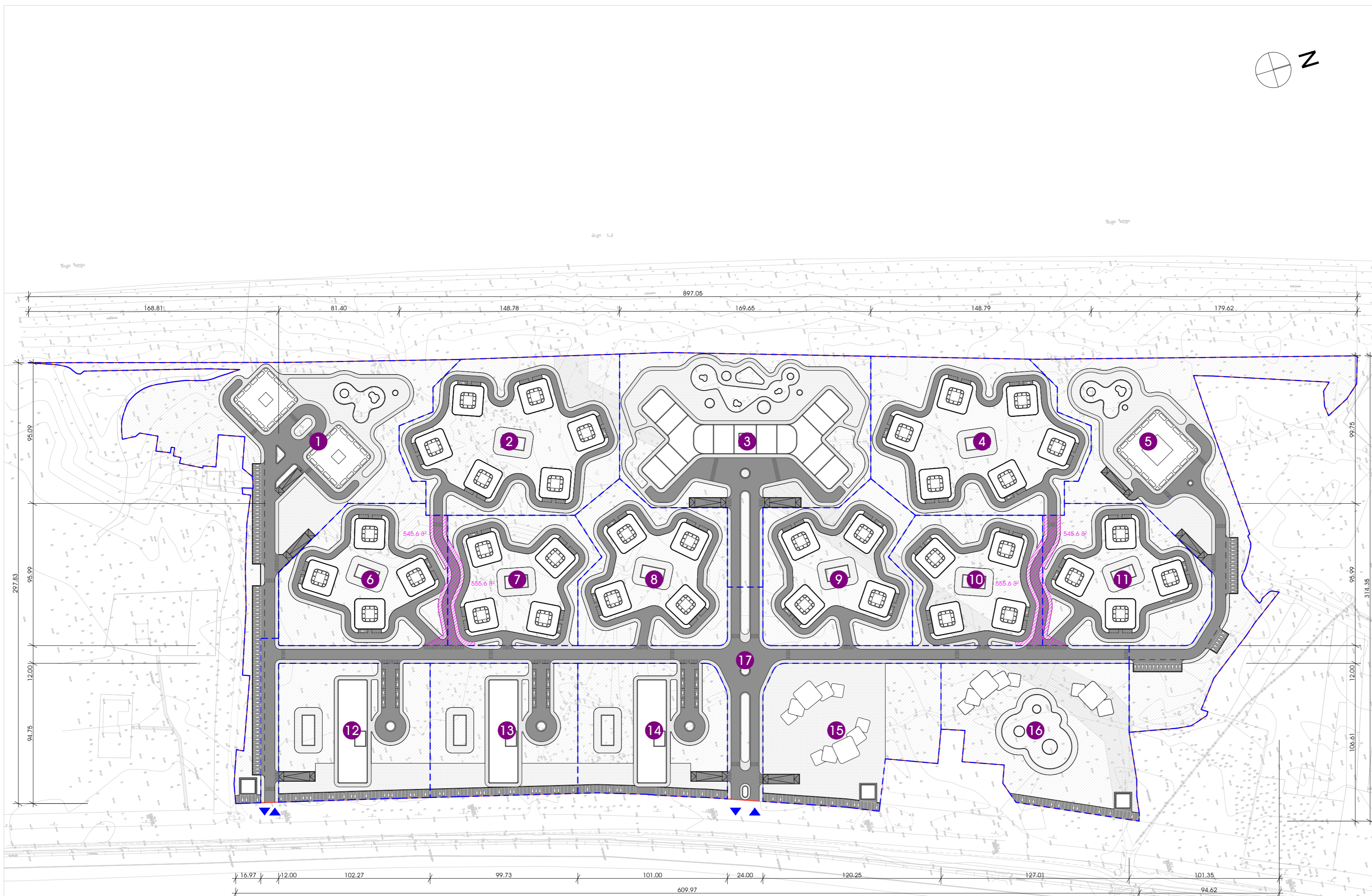
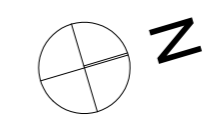

შენიშვნები:

სერვიტუბით დაიბიძრება ორ საპროექტო მიწის ნაკვეთთან (№2 და №4) მისასვლელი გზა, რომლისაც მდებარეობს ოთხ საპროექტო მიწის ნაკვეთზე (№6-7 და №10-11).

სერვიტუბით დაიბიძრება ქაღალის ფართობი შავფენს 2202.4 მ²-ს.

პროექტის დასახელება
განაშენიანების დეტალური გეგმა

აღმომდგომარეობა
ქობულეთი, ქაჩა საზოგადოებრივი

ნაკვეთის საადასტრო პოლი
20.42.09.600

დაგეგმვა
შ.პ.ს. "შპი ზღვის სამოთხე 1"

საპროექტო ორგანიზაცია
შ.პ.ს. "ბარნაბიშვილი გურგენიძე არქიტექტურები"



თანამდებობა	ხელმოწერა	გვარი
დირექტორი		გ. გურგენიძე
მთ. არქიტექტორი		ი. ბარნაბიშვილი
პრ. თანამდებობის მქონე		ი. ბარნაბიშვილი

სერვიტუბის გეგმა

თარიღი	ფურცლები	მასშტაბი
04.04.2023	A 2	1:2000
სტადია	ფურცელი	ფურცლები
ს-3	17	22

ბანაშენიანების დეტალური გეგმა

ჰირობითი აღნიშვნები

- საპროექტო მიწის ნაკვეთის საზღვარი
- მიწის ნაკვეთის საადასტრო საზღვარი
- ▲ ▼ ბარიბორიზა შესვლა-გამოსვლა
- კვირთა გადასასვლელი
- ელ. მომარაგების ჯიხური
- ანალტიკის ქსელი
- ანალტიკის ჯა
- წყალმომარაგების ქსელი
- წყალმომარაგების ჯა
- ელ. მომარაგების ქსელი
- გაზომომარაგების ქსელი

შენიშვნები:

საპროექტო ბარიბორიზა წყლის რეზერვუარები და საბაზი ოთახები განთავსდება მიწისქვეშა ავტოსადგომების იმდებარედ ბანაშენი მოთხოვნის შესაბამისად.

საპროექტო ბარიბორიზა ელ.მომარაგების ჯიხურები განთავსდება სამ სხვადასხვა ლოკაციაზე. მათი გაბარიტირება დაუხდდება შემდგომ ეტაპზე ბანაშენი მოთხოვნის შესაბამისად.

პროექტის დასახელება
ბანაშენიანების დეტალური გეგმა

აღმომავალი
ქობულათი, ქაჩა ახალი

ნაკვეთის საადასტრო პოლი
20.42.09.600

დაკვეთი
შ.პ.ს. "შპსი ზღვის სანოთხა 1"

საპროექტო ორგანიზაცია
შ.პ.ს. "ბარნაბიშვილი გურგენიძე არქიტექტორები"



თანამდებობა	ხელმოწერა	გვარი
დირექტორი	<i>[Handwritten Signature]</i>	ბ.ბურგენიძე
მთ.არქიტექტორი	<i>[Handwritten Signature]</i>	ი.ბარნაბიშვილი
პრ. თანაპროექტი		
შეასრულა	<i>[Handwritten Signature]</i>	ი.ბარნაბიშვილი

საინჟინერო პროექტირების გეგმა

თარიღი	ფურცლები	მასშტაბი
04.04.2023	A 2	1:2000
სტადია	ფურცელი	ფურცლები
ს-3	18	22

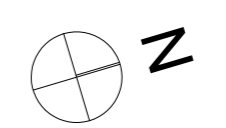
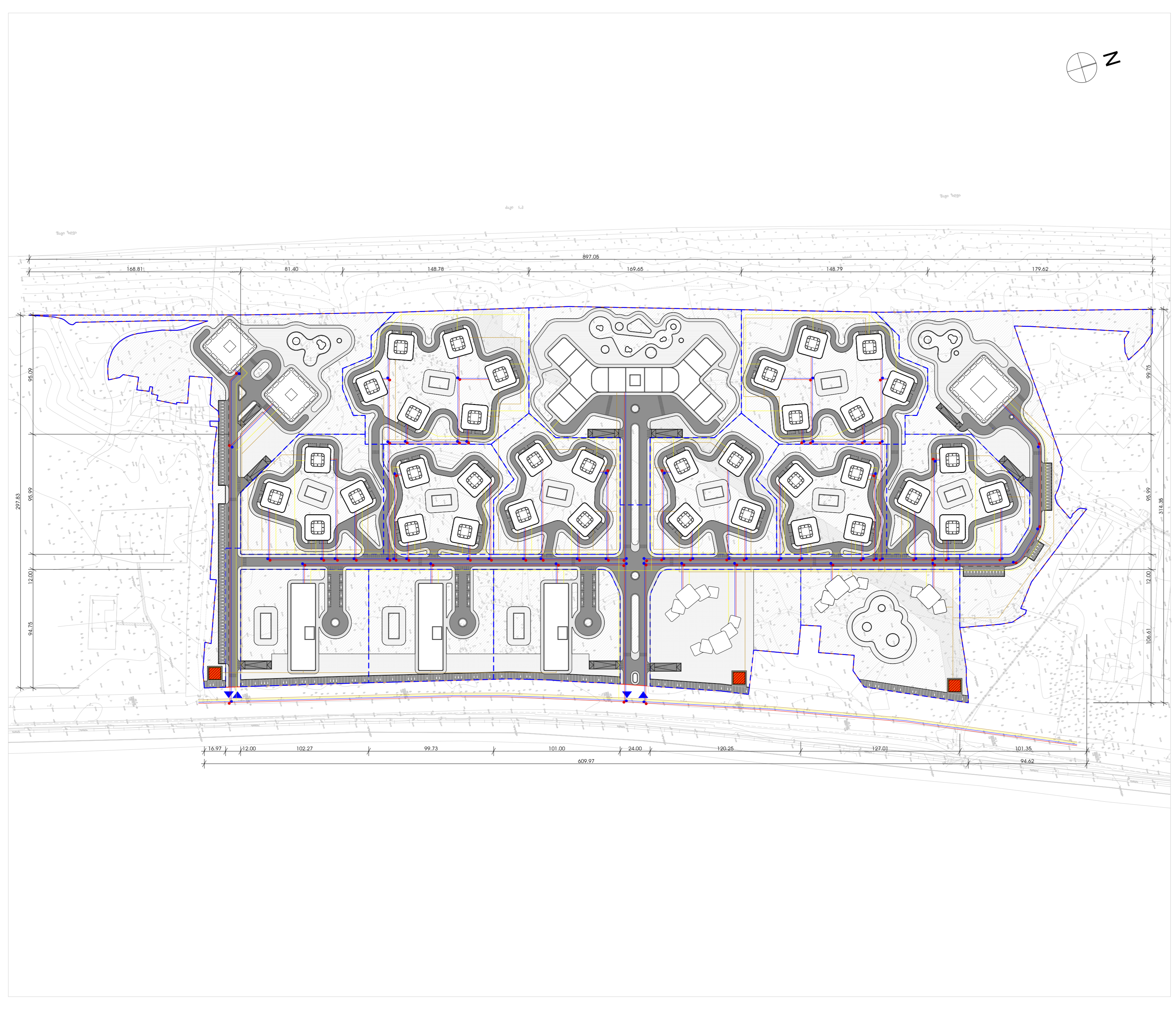

ბანაშენიანების დეტალური გეგმა

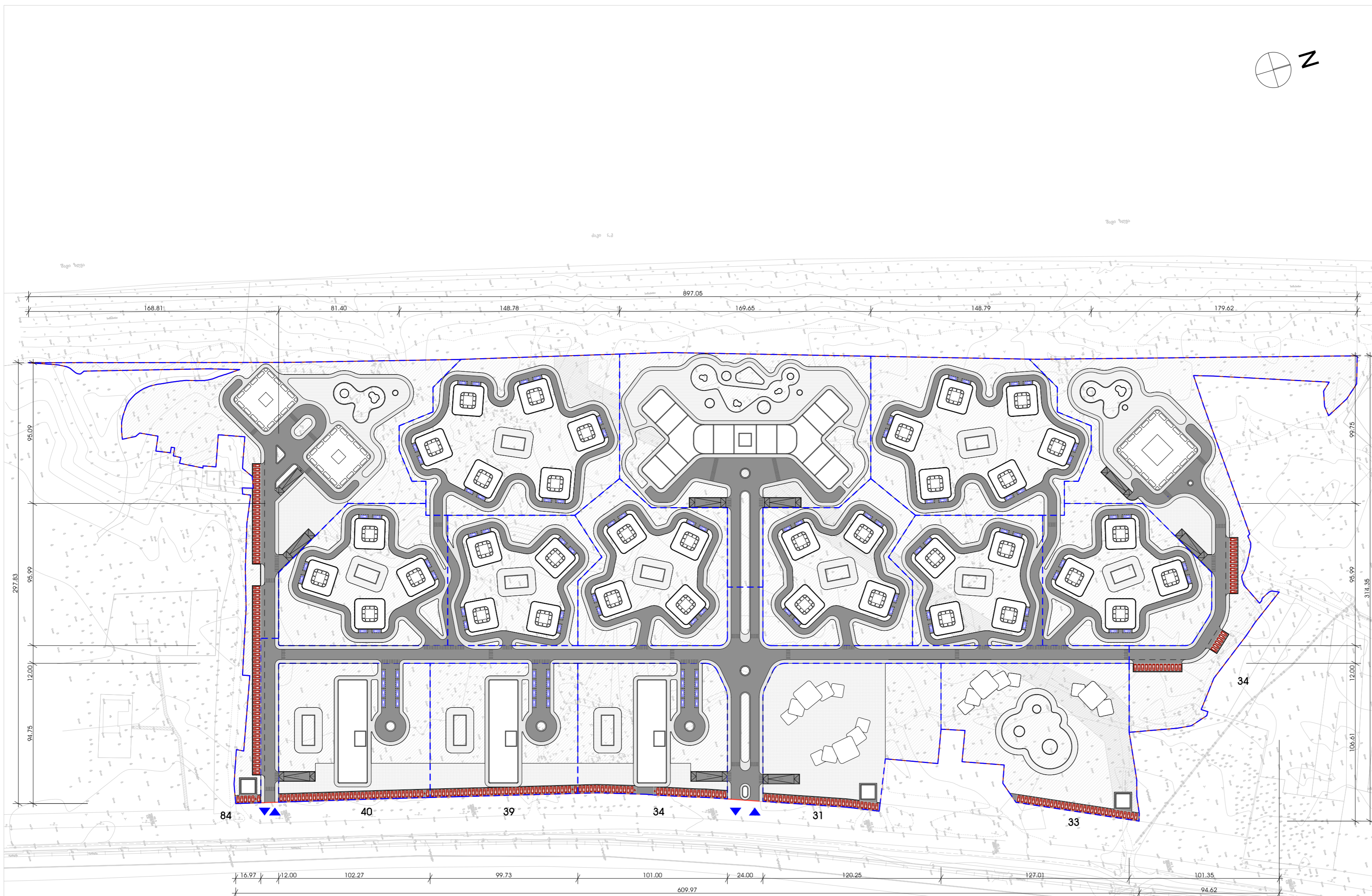
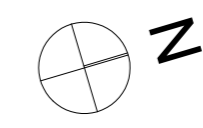

პირობითი აღნიშვნები

- საპროექტო მიწის ნაკვეთების საზღვარი
- მიწის ნაკვეთის საზღვარსა და საზღვარს
- ▼ ▲ ტერიტორიის შევსება-გამოსვლა
- ქვეითა და დასასვლელი
- საბუნებრივი ავტოსადგომები
- დროებითი ავტოსადგომები
- შპს პირთაშენიანების განათქვამი ავტოსადგომები

შენიშვნები:

მიწისკადასტრაციის ავტოსადგომების საერთო რაოდენობა
შეადგენს 391-ს

საბუნებრივი ავტოსადგომების რაოდენობა - 295

დროებითი ავტოსადგომების რაოდენობა - 96

დროებითი ავტოსადგომები განათქვამილია მცირე ხნით
გაქრებისთვის ბარის ჩაბრუნება-ავტოსადგომების
მიხედვით.

პროექტის დასახელება
ბანაშენიანების დეტალური გეგმა

აღმომდგომი
ქობულეთი, ქაჩა ახალი

ნაკვეთის საადასტრო ნომერი
20.42.09.600

დაამუშავა
შ.პ.ს. "შპს ზღვის სამონტაჟი 1"

საპროექტო ორგანიზაცია
შ.პ.ს. "ბარნაბიშვილი გურგენიძე არქიტექტორები"



თანამდებობა	ხელმოწერა	გვარი
დირექტორი		ბ.გურგენიძე
მთ.არქიტექტორი		ი.ბარნაბიშვილი
პრ. თანამდებობა		
შეასრულა		ი.ბარნაბიშვილი

მიწისკადასტრაციის ავტოსადგომების გეგმა

თარიღი	ფურცლები	მასშტაბი
04.04.2023	A 2	1:2000
სტადია	ფურცელი	ფურცლები
ს-3	19	22

ბანაშენიანების დეტალური გეგმა

ჰირობითი აღნიშვნები

- საკონკრეტო მიწის ნაკვეთების საზღვარი
- მიწის ნაკვეთის საადასტრო საზღვარი
- ▼ ▲ ტერიტორიულ შესვლა-გამოსვლა
- ||||| კვანძთა გადასასვლელი
- სტანდარტული ავტოსადგომები
- შპს პირთაშენის განათქვინილი ავტოსადგომები

შენიშვნები:

მიწისკვეთი ავტოსადგომების საერთო რაოდენობა შეადგენს 1190-ს
 მიწისკვეთი ავტოსადგომები განთავსდება 7 საკონკრეტო მიწის ნაკვეთზე
 გზ-ში მოცემული შენობების ფორმები ჰირობითია, მათი ფორმები დაუსტანს შემდგომ (პრ.შეთანხმება და მშენ. ნებართვა) ეტაპზე.

პროექტის დასახელება
ბანაშენიანების დეტალური გეგმა

აღმომავალი
ქობულათი, ქაჩა ახაშიძე

ნაკვეთის საადასტრო პოლი
20.42.09.600

დამკვეთი
შ.პ.ს. "შპვი ზღვის სანოთხა 1"

საკონკრეტო ორგანიზაცია
შ.პ.ს. "ბარნაბიშვილი გურგენიძე არქიტექტორები"



თანამდებობა	ხელმოწერა	გვარი
დირექტორი		ბ.გურგენიძე
მთ.არქიტექტორი		ი.ბარნაბიშვილი
პრ. თანაპროექტი		
შეასრულა		ი.ბარნაბიშვილი

მიწისკვეთი ავტოსადგომების გეგმა

თარიღი	ფურცელი	მასშტაბი
04.04.2023	A 2	1:2000
სტადია	ფურცელი	ფურცლები
ს-3	20	22

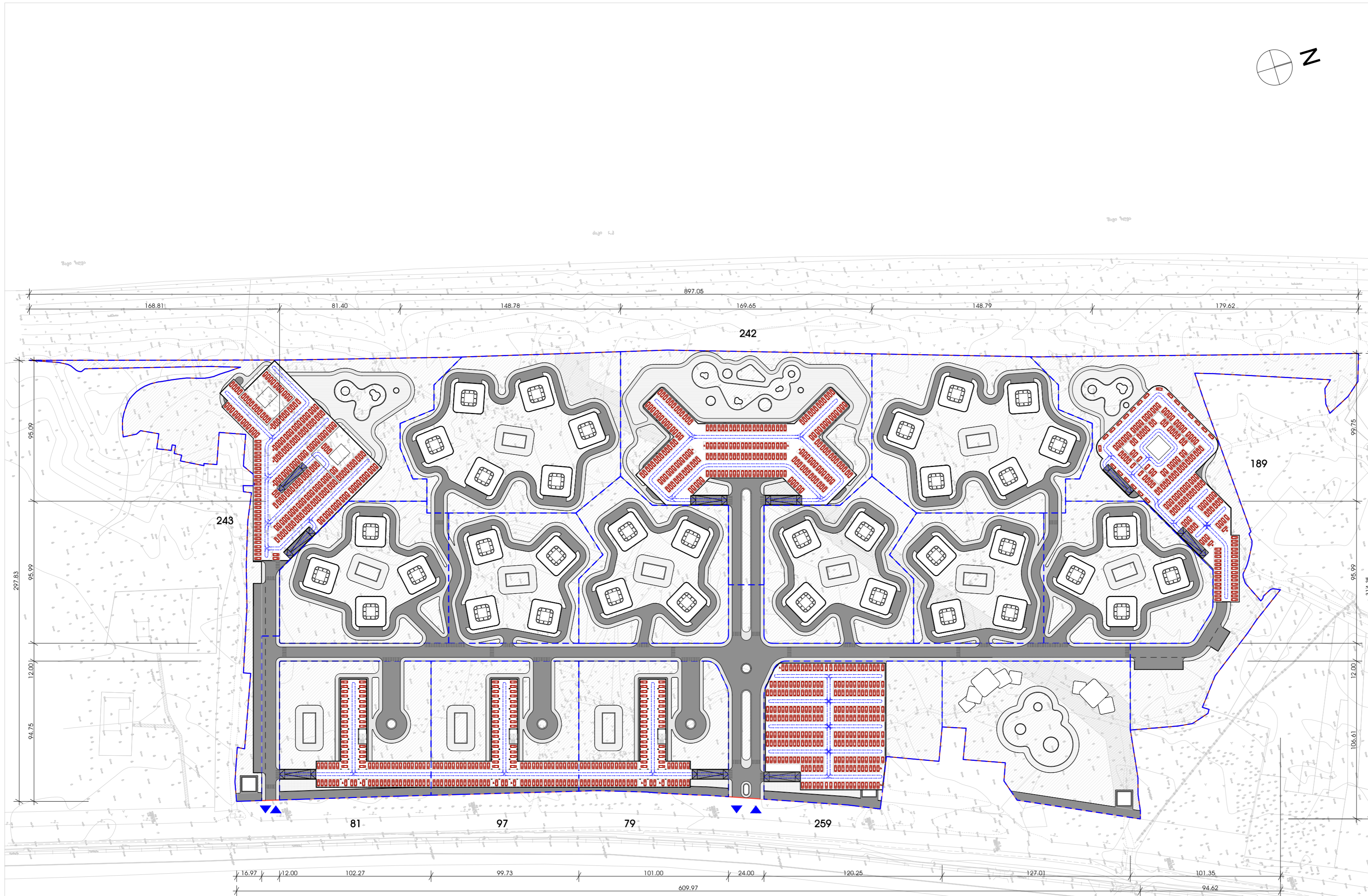



ბანაშენიანების დეტალური გეგმა

პირობითი აღნიშვნები

შენიშვნები:

გდგ-ში მოცემული შემოღების ფორმები პირობითია, მათი ფორმები დაზუსტდეს შემდგომ (პრ.მეთაწმება და მშენ. ნებართვა) ეტაპზე.

პროექტის დასახელება
ბანაშენიანების დეტალური გეგმა

აღმდგმობის სახელი
ქობულათი, ქაჩა აბაშიძე

ნაკვეთის საადასტრო ჯოლი
20.42.09.600

დამკვეთი
შ.პ.ს. "შპსი ზღვის სანოთხა 1"

საპროექტო ორგანიზაცია
შ.პ.ს. "ბარნაბიშვილი გურგენიძე არქიტექტორები"

**BARNABISHVILI
GURGENIDZE
ARCHITECTS**

თანამდებობა	ხელმოწერა	შვარი
დირექტორი		ბ.ბურგენიძე
მთ.არქიტექტორი		ი.ბარნაბიშვილი
პრ. თანამდებობის		ი.ბარნაბიშვილი

საპროექტო ჯომდამკვეთის 3D პრეზენტაცია

თარიღი	ფორმები	მასშტაბი
04.04.2023	A 2	
სტადია	ფურცელი	ფურცლები
ს-3	22	22