ქობულეთის მუნიციპალიტეტის საკრებულო

გ ა ნ კ ა რ გ უ ლ ე ბ ა N157

2015 წლის 29 ოქტომბერი
ქ. ქობულეთი

ს/ს „ენერგო-პრო ჯორჯია“-სათვის საზოგადოებრივი სივრცის გამოყენებაზე თანხმობის მიცემის შესახებ

„მშენებლობის ნებართვის გაცემის წესისა და სანებართვო პირობების შესახებ“ საქართველოს მთავრობის 2009 წლის N57 დადგენილების მე-13 მუხლის მე-2 პუნქტის შესაბამისად:

1. მიეცეს თანხმობა ს/ს „ენერგო-პრო ჯორჯიას“ თანდართული სქემების შესაბამისად ქობულეთი, თავისუფლების ქუჩა N27 ბ-ში, ახალი 10/0.4 კვ ძაბვის საჰაერო ელექტრო გადამცემი ხაზის მშენებლობისათვის საჭირო მიწისზედა სამუშაოების წარმოებაზე თანდართული ნახაზის შესაბამისად.

2. ს/ს „ენერგო-პრო ჯორჯიამ“ უზრუნველყოს საჰაერო ელექტრო გადამცემი ხაზის მშენებლობისათვის საჭირო საპროექტო დოკუმენტაციის შეთანხმება მოქმედი კანონმდებლობის შესაბამისად ქობულეთის მუნიციპალიტეტის გამგეობის არქიტექტურული და სივრცითი მოწყობის სამსახურთან, ქ.ქობულეთში არსებული სხვა საინჟინრო-კომუნალური ქსელების მეპატრონეებთან.

3. კონტროლი განკარგულების შესრულებაზე დაევალოს ქობულეთის მუნიციპალიტეტის გამგეობის არქიტექტურული და სივრცითი მოწყობისა და ზედამხედველობის სამსახურებს.

4. განკარგულება შეიძლება გასაჩივრდეს ერთი თვის ვადაში ბათუმის საქალაქო სასამართლოში (მის: ქ. ბათუმი, ზუბალაშვილის ქ. N30).

5. განკარგულება ძალაშია ხელმოწერისთანავე.

საკრებულოს თავმჯდომარე ს.ოქროპირიძე

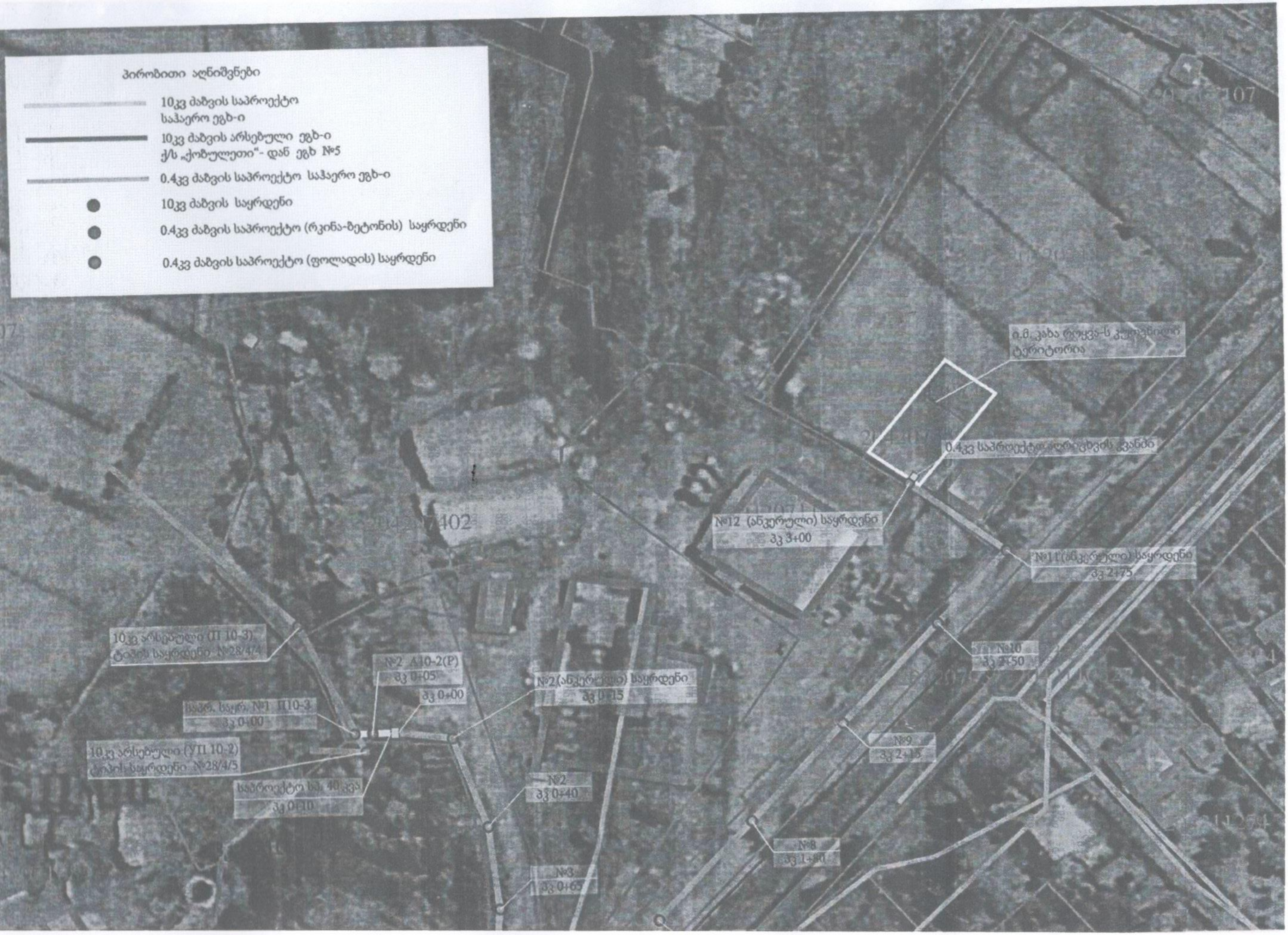
პირობითი აღნიშვნები
10კვ ძაბვის საპროექტო საჰაერო ეგხ-ი
10კვ ძაბვის არსებული ეგხ-ი ქ/ს „ქობულეთი"- დან ეგხ №5
0.4კვ ძაბვის საპროექტო საჰაერო ეგხ-ი
10კვ ძაბვის საყრდენი
0.4კვ ძაბვის საპროექტო (რკინა-ბეტონის) საყრდენი
0.4კვ ძაბვის საპროექტო (ფოლადის) საყრდენი
ტერიტორია
№12 (ანკერული) საყრდენი
პკ 3+00
პკ 2+75
№10
№9
პკ 2+15
№8
№2 A10-2(P)
პკ 0+05
პკ 0+00
№2
პკ 0+40
№3
პკ 0+65
14207402